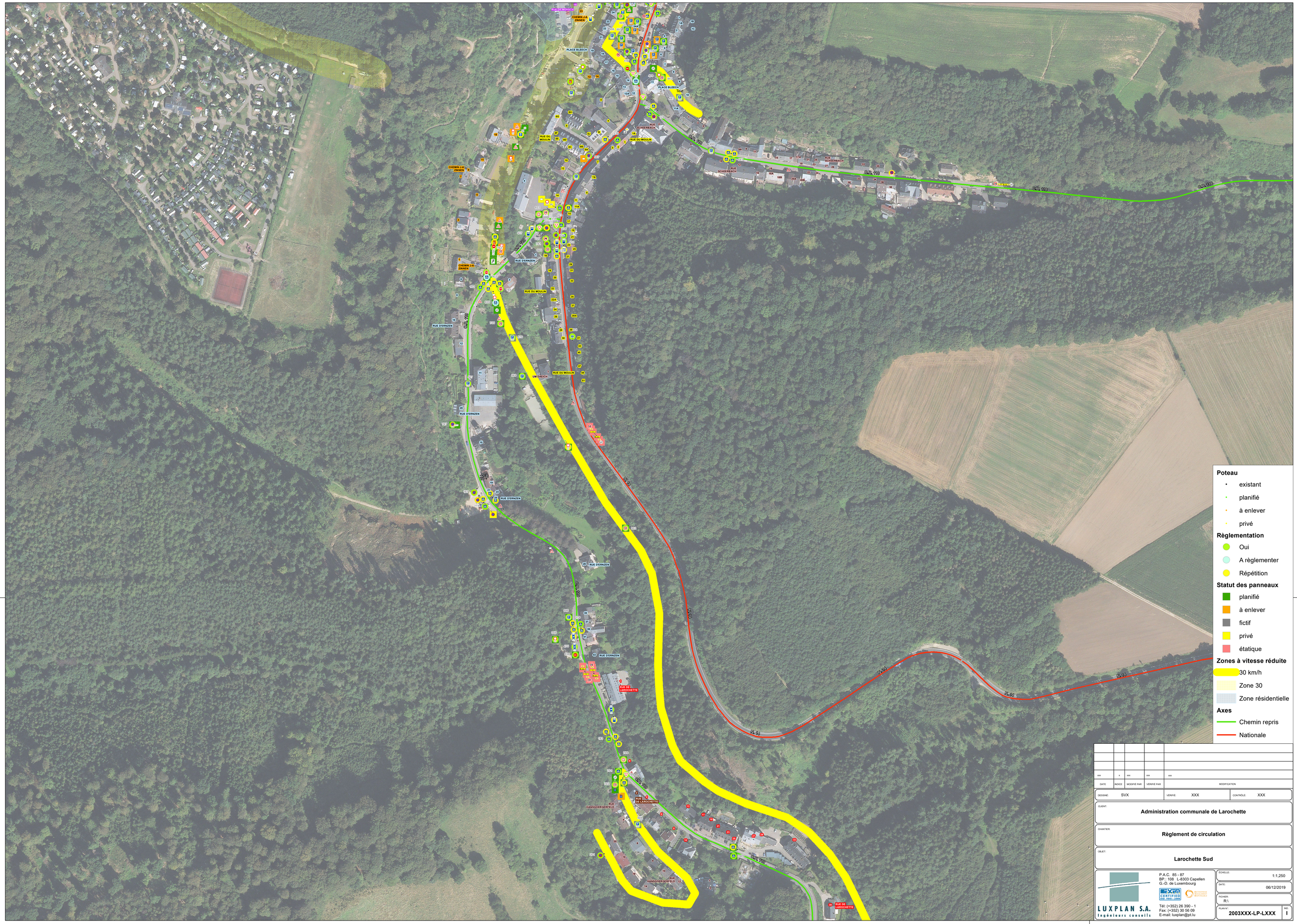

DATE	INDICE	MODIFIE PAR	VÉRIFIÉ PAR	MODIFICATION
xxx	x	xxx	xxx	xxx

DESSINÉ: SVX | VÉRIFIÉ: XXX | CONTRÔLÉ: XXX

CLIENT: **Administration communale de Larochette**

CHANTIER: **Règlement de circulation**

OBJET: **Larochette Sud**

LUXPLAN S.A.
Ingénieurs conseils

P.A.C. 85 - 87
BP.: 108 L-8303 Capellen
G.-D. de Luxembourg

Tél: (+352) 26 390 - 1
Fax: (+352) 30 56 09
E-mail: luxplan@pt.lu

ÉCHELLE: 1:1.250

DATE: 06/12/2019

FICHIER: R:\

PLAN N°: 2003XXX-LP-LXXX | IND: I